

ภาคผนวก ข-26

ผลตรวจสุขภาพพนักงาน ประจำปี 2567 และ
แผนตรวจสุขภาพพนักงาน ประจำปี พ.ศ. 2568

ลักษณะการตรวจสุขภาพ	จำนวนพนักงานทั้งหมด ที่เข้ารับการตรวจ (คน)	ผลการตรวจสุขภาพวินิจฉัย โดยแพทย์อาชีวเวชศาสตร์			การดำเนินการกรณี พบแพทย์เพื่อประเมิน โดย แพทย์อาชีวเวชศาสตร์ (ตรวจซ้ำ, รับการรักษา ฯลฯ)	ชี้แจงรายละเอียดเพิ่มเติมหลังการ ตรวจซ้ำ หรือ พบแพทย์อาชีวเวชศาสตร์
		ปกติ (ราย)	เฝ้าระวัง (ราย)	พบแพทย์ เพื่อประเมิน(ราย)		
รายการตรวจสุขภาพทั่วไป						
1. ตรวจร่างกายโดยแพทย์	19	12	7	0		
1.1 ความดันโลหิต	19	18	1	0		
1.2 ชีพจร	19	19	0	0		
1.3 รอบเอว	19	13	6	0		
1.4 ดัชนีมวลกาย	19	9	8	2		ปรึกษาแพทย์เพื่อลดน้ำหนัก
2. ตรวจเอกซเรย์ทรวงอกฟิล์มใหญ่	19	15	3	1		ปรึกษาแพทย์เพื่อติดตามอาการ
3. ตรวจปัสสาวะสมบูรณ์แบบ	19	11	7	1		โรคประจำตัว และปฏิบัติตาม คำแนะนำของแพทย์
4. ตรวจสารเสพติดในปัสสาวะ	0	0	0	0		
5. ตรวจหาความสมบูรณ์ของเม็ดเลือด	19	8	11	0		
6. ตรวจหาปริมาณน้ำตาลกลูโคสในเลือด	19	17	1	1		โรคประจำตัว (เบาหวาน)
7. ตรวจระดับ ไชมันในเลือด	19	4	15	0		
8. ตรวจการทำงานของไต	19	12	7	0		
9. ตรวจการทำงานของตับ	19	13	6	0		
รายการตรวจสุขภาพตามลักษณะงาน						
1. สมรรถภาพการมองเห็น	19	14	5	0	เฝ้าระวังทุกปี	ผลการตรวจสมรรถภาพการมองเห็น สามารถปฏิบัติงาน ที่มีความเสี่ยงได้
2. สมรรถภาพการได้ยิน	14	7	7	0	เฝ้าระวังทุกปี	ปฏิบัติตามคำแนะนำของแพทย์
3. สมรรถภาพการทำงานของปอด	15	14	1	0		
รายการตรวจวิเคราะห์สำหรับการตรวจติดตามทางชีวภาพ						
1. ตรวจสาร Methyl hippuric acid ในปัสสาวะ	8	8	0	0		

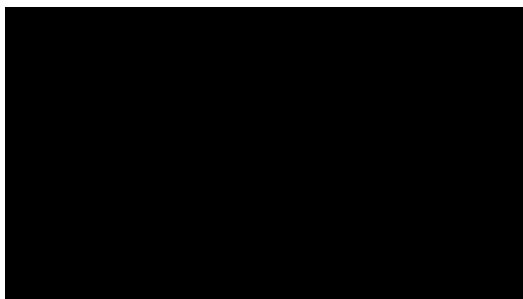

ผลตรวจสุขภาพประจำปี

บ.ไทย เอ็มเอ็มเอ จำกัด
โรงงานผลิตแผ่นอะคริลิคแบบต่อเนื่อง

ผลตรวจสุขภาพย้อนหลัง 3 ปี บริษัท ไทย เอ็มเอ็มเอ จำกัด

โรงงานผลิตแผ่นอะคริลิคแบบต่อเนื่อง

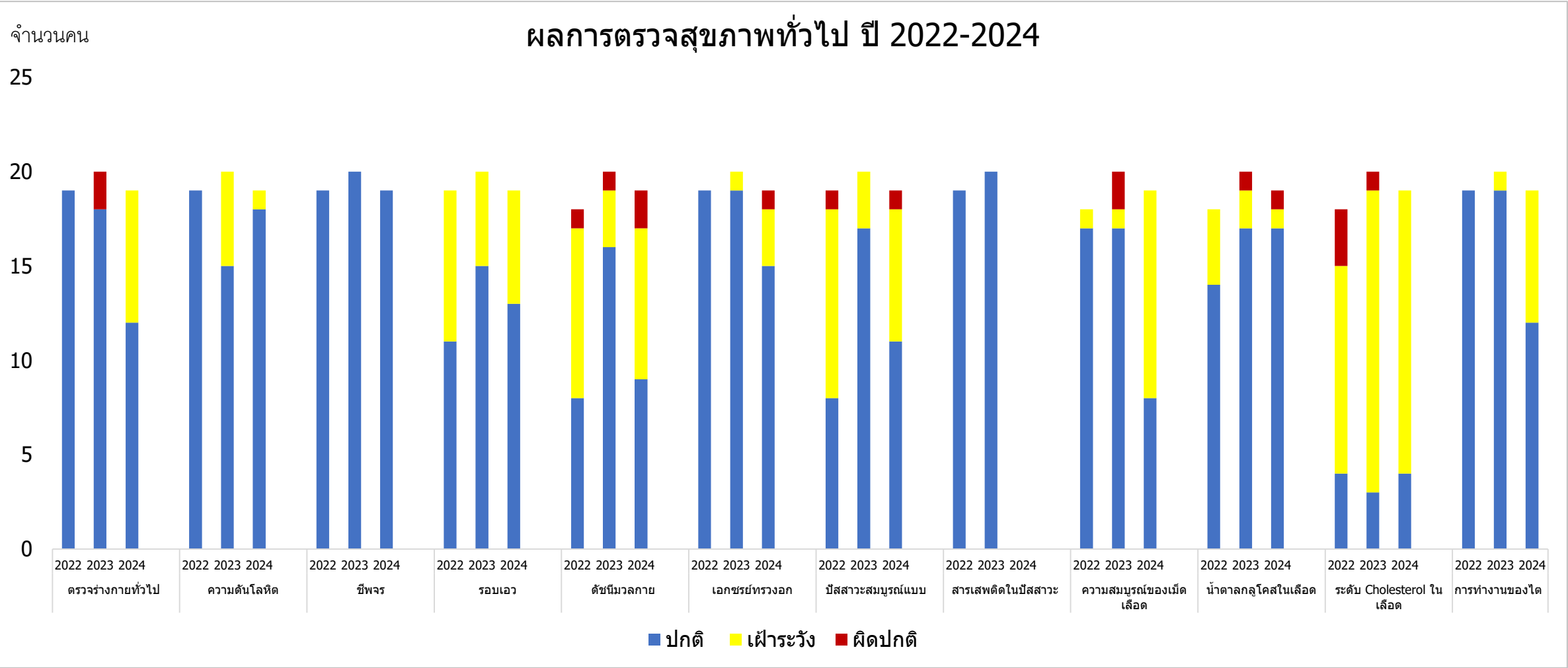

ผลตรวจสอบสุขภาพย้อนหลัง 3 ปี บริษัท ไทย เอ็มเอ็มเอ จำกัด
โรงงานผลิตแผ่นอะคริลิคแบบต่อเนื่อง

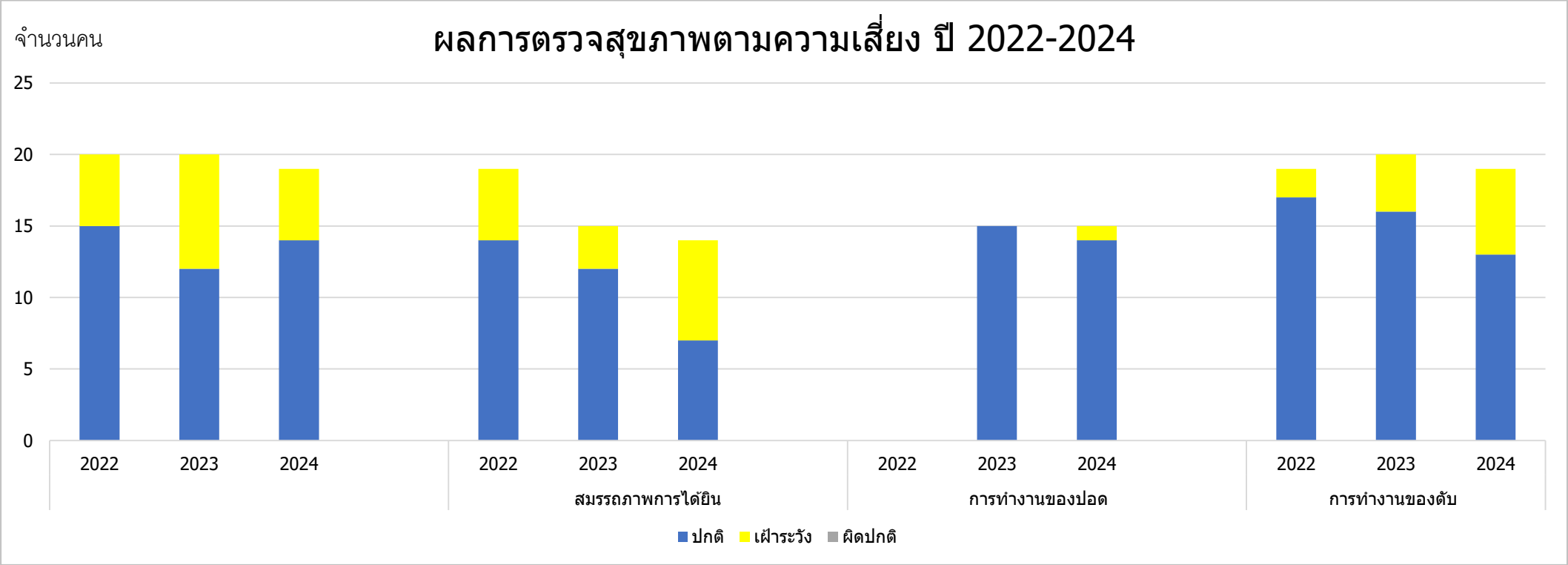

ผลตรวจสอบสุขภาพย้อนหลัง 3 ปี บริษัท ไทย เอ็มเอ็มเอ จำกัด

โรงงานผลิตแผ่นอะคริลิคแบบต่อเนื่อง

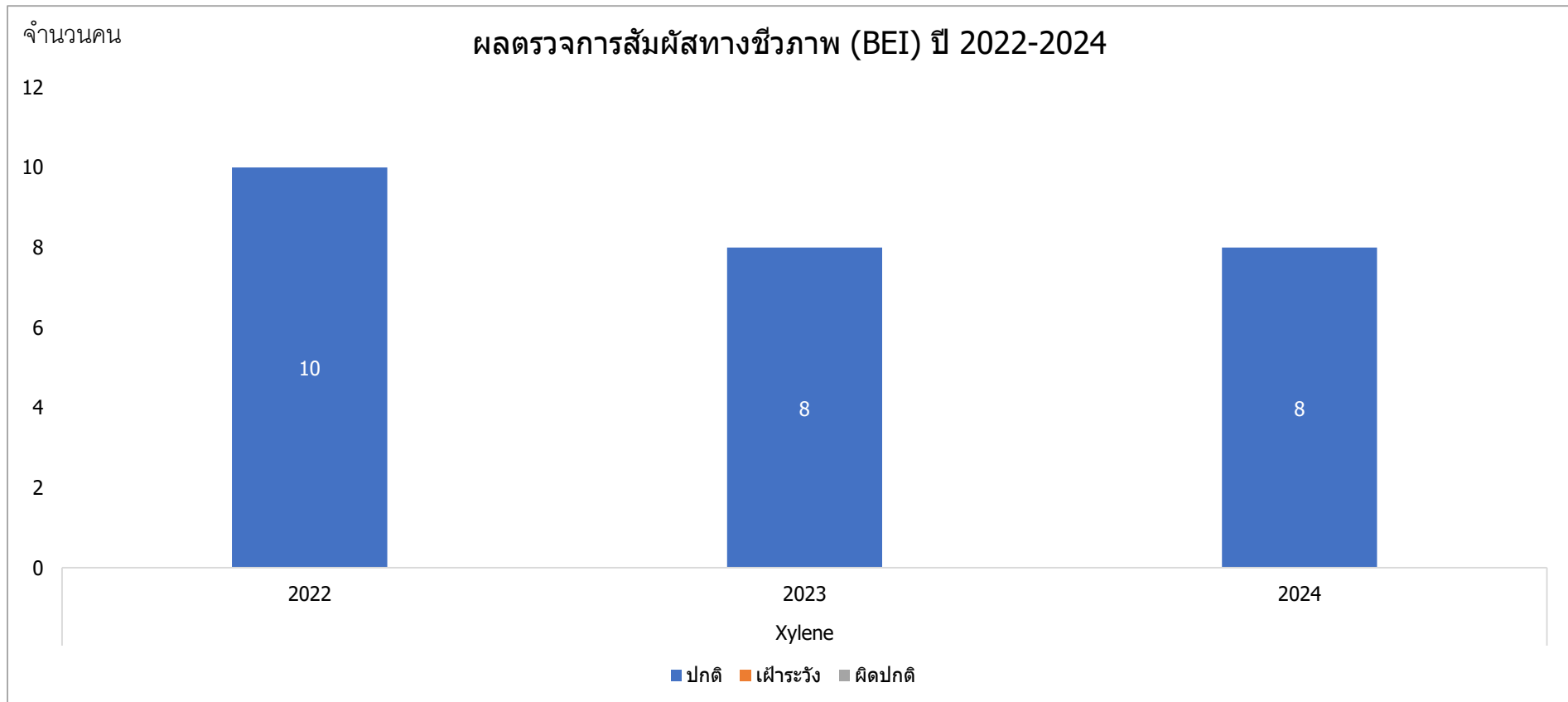

เปิดจองตรวจสุขภาพประจำปี 2025

ตรวจร่างกาย ณ สถานที่ปฏิบัติงาน (ONSITE)

เปิดจอง

วันนี้ - 16 พฤษภาคม 2025

วิธีการจอง



1. กด “@work” ด้านล่างขวา ใน Employee Connect
2. กด “จองคิวสถานพยาบาล”
3. เลือก “นัดหมายใหม่”
4. เลือก “นัดหมายบริการ”
5. เลือก สถานพยาบาล SCGC Site ของตนเอง
6. เลือกเวลาที่ต้องการตรวจ



วันตรวจร่างกาย (ONSITE)

SITE 1 July 8, July 9, July 17, July 23

SITE 6 June 20, June 23

SITE 2 June 30, July 3

SITE 7 June 11, June 12, June 16, June 26, June 27

SITE 3 May 21, May 27, May 29, June 5, June 6

SITE 9 May 13, May 19, May 22, May 28



เริ่มตรวจได้ตั้งแต่ เวลา 06:00 - 16:00 น.

หมายเหตุ

1. พนักงานกะ **ไม่ต้องจอง** วันตรวจร่างกาย
2. พนักงาน **เข้าใหม่ตั้งแต่ 1 กุมภาพันธ์ 2025** ไม่ต้องจองวันตรวจร่างกาย
3. เมื่อสิ้นสุดระยะเวลาการจอง **ไม่สามารถเปลี่ยนแปลงวันตรวจได้**
4. ขอความร่วมมือพนักงานตรวจร่างกายให้ตรงกับวันจอง
5. กด **Forward อีเมล** ให้พนักงานนอกกลุ่ม Target Mail ทุกกรณี



ภาคผนวก ข-27

สถิติอุบัติเหตุ

สถิติการเกิดอุบัติเหตุร้ายแรงถึงขั้นหยุดงาน/เจ็บป่วยจากการทำงาน

พ.ศ.	สถิติการเกิดอุบัติเหตุร้ายแรงถึงขั้นหยุดงาน/เจ็บป่วย จากการทำงาน	สถิติการเกิดอุบัติเหตุนอกงาน ถึงขั้นหยุดงาน
2564	0	0
2565	0	0
2566	0	0
2567	0	0
2568 (as of Jun)	0	0

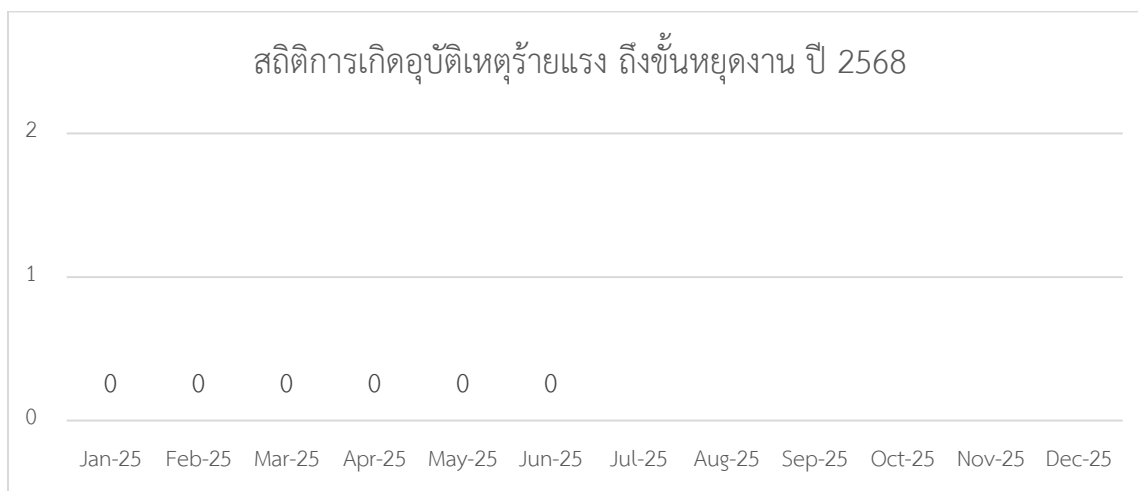

สถิติการเกิดอุบัติเหตุนอกงาน ถึงขั้นหยุดงาน

